

Boerderijen in Gooi en Vechtstreek

Opdrachten:  lezen  invullen  doe-opdracht

In de Gooi en Vechtstreek houden veel boeren koeien voor de melk. Dit noemen we een melkveebedrijf. Ook is er een aantal bedrijven dat de koeien niet melkt, maar fokt voor het vlees. Dat zijn vleesveebedrijven. Bekijk het kaartje maar eens.

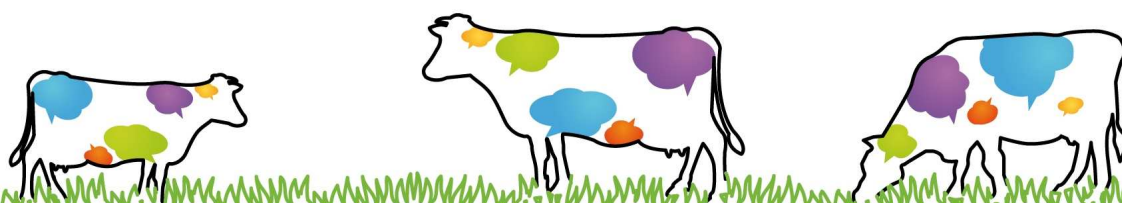

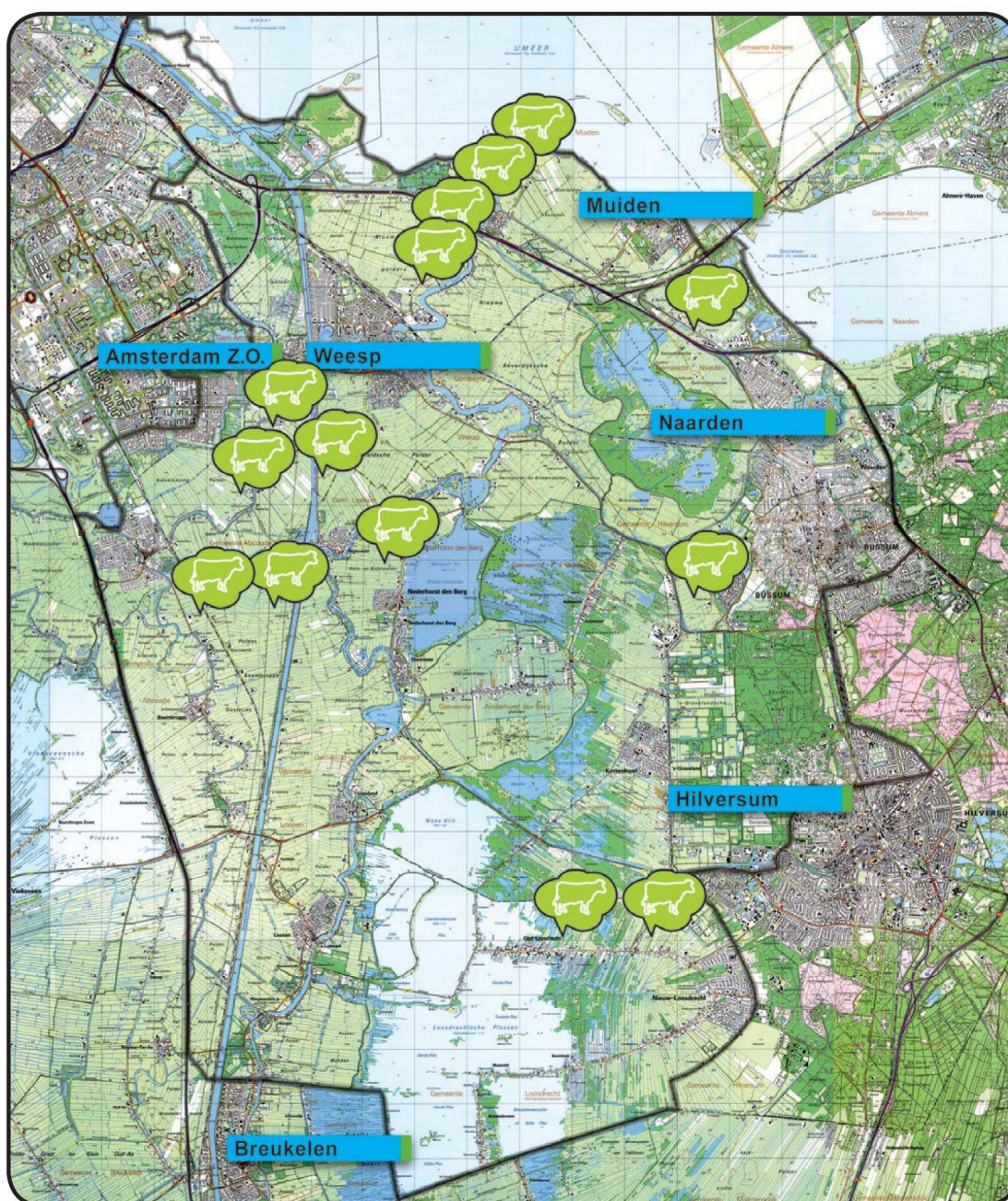

a) Hoe is onze regio opgebouwd? Kruis de goede antwoorden aan. Kijk voor de grondsoort in je atlas!

Plaatsen	Naam van het gebied	Grondsoort
Naarden, Bussum, Huizen, Hilversum, Laren, Blaricum	<input type="checkbox"/> het Gooi <input type="checkbox"/> de Vechtstreek	<input type="checkbox"/> Zand <input type="checkbox"/> Klei <input type="checkbox"/> Veen
Muiden, Weesp, Wijdmeren, Abcoude	<input type="checkbox"/> het Gooi <input type="checkbox"/> de Vechtstreek	<input type="checkbox"/> Zand <input type="checkbox"/> Klei <input type="checkbox"/> Veen

b) In welk deel van de regio zie je de meeste bedrijven?

- het Gooi
- de Vechtstreek

c) Als je denkt aan de grondsoort, waarom vind je de bedrijven dan vooral daar?



.....

.....

.....

